

Przekrój B-B
Skala 1:100

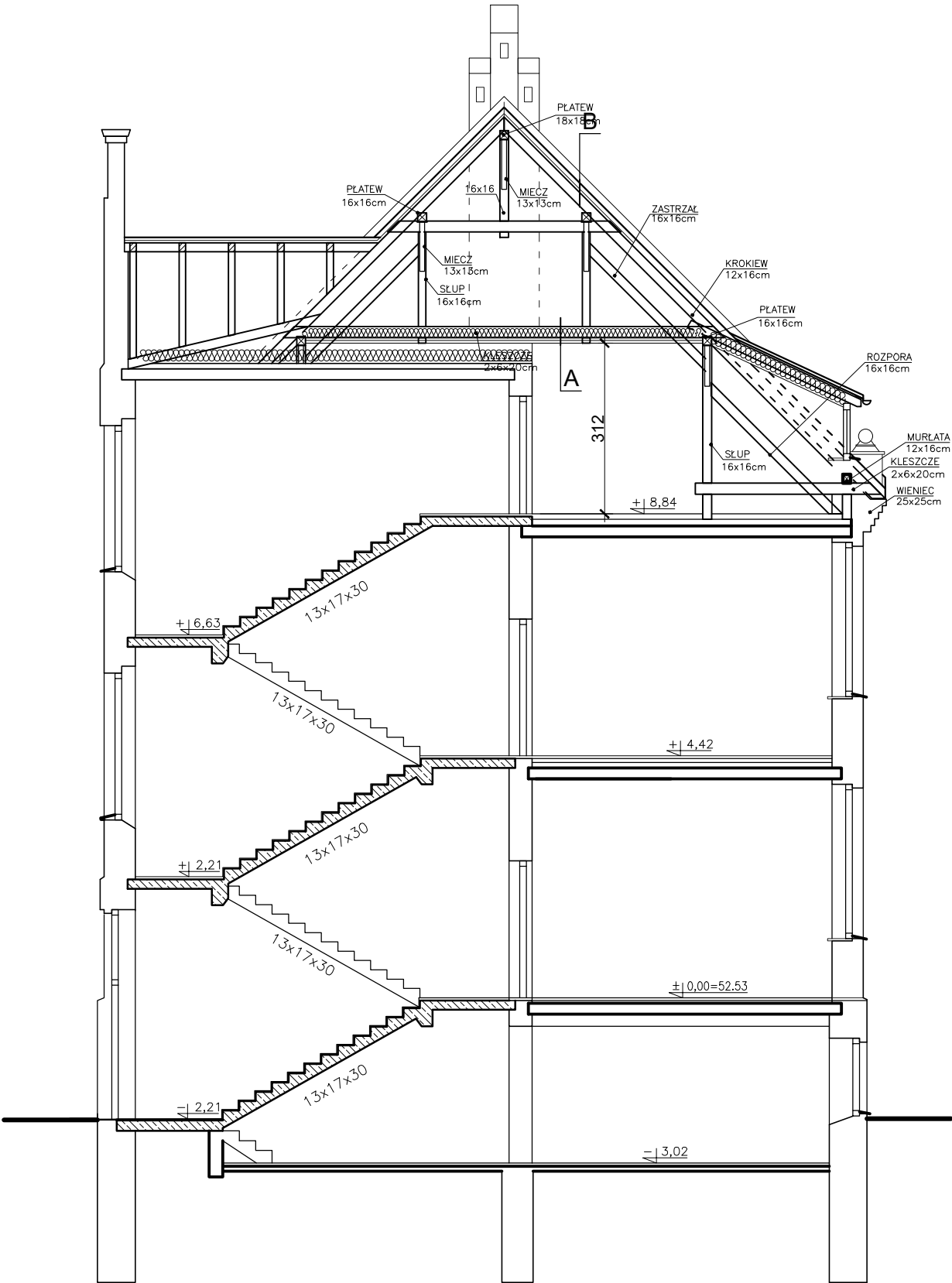

| | |
|---|-------------------------------|
| A | PODŁOGA Z DESEK 25 mm |
| | KLESZCZE/BELKI DREWNIANE 6x20 |
| | WEŁNA MINERALNA 20cm |
| | FOLIA PAROIZLACYJNA |
| | PLYTA GK |
| B | DACHÓWKA CERAMICZNA |
| | ŁATY 5x4 cm |
| | KONTREŁATY 5x2,5 cm |
| | FOLIA PAROPRZEPUSZCZALNA |
| | DESKOWANIE |
| | KROKIEW 12x16 cm |

| | | |
|--|---|------------------|
| Opracowano w programie AutoCAD LT 2014 Licencja: 389-84607431 | | |
| Tytuł: | Wymiana pokrycia dachowego wraz z robotami towarzyszącymi. | Data: 06.2019 |
| Adres: | ul. Lipowa 1, 11-200 Bartoszyce; Dz. nr 380, obręb nr 4 w Bartoszyczach. | Skala: 1:100 |
| Stadium: Projekt archit. - budowlany | Przedmiot: Przekrój B-B | Rys. nr: 11 |
| Projektant: inż. Kazimierz Łysakowski upr. bud. nr: 9/76/OL | | Podpis: |
| sprawdzający: mgr inż. Joanna Domańska upr. WAM/0050/PWOK/17 | | Podpis: |
| Asystent projektanta: inż. Jacek Brynkiewicz | | Podpis: |